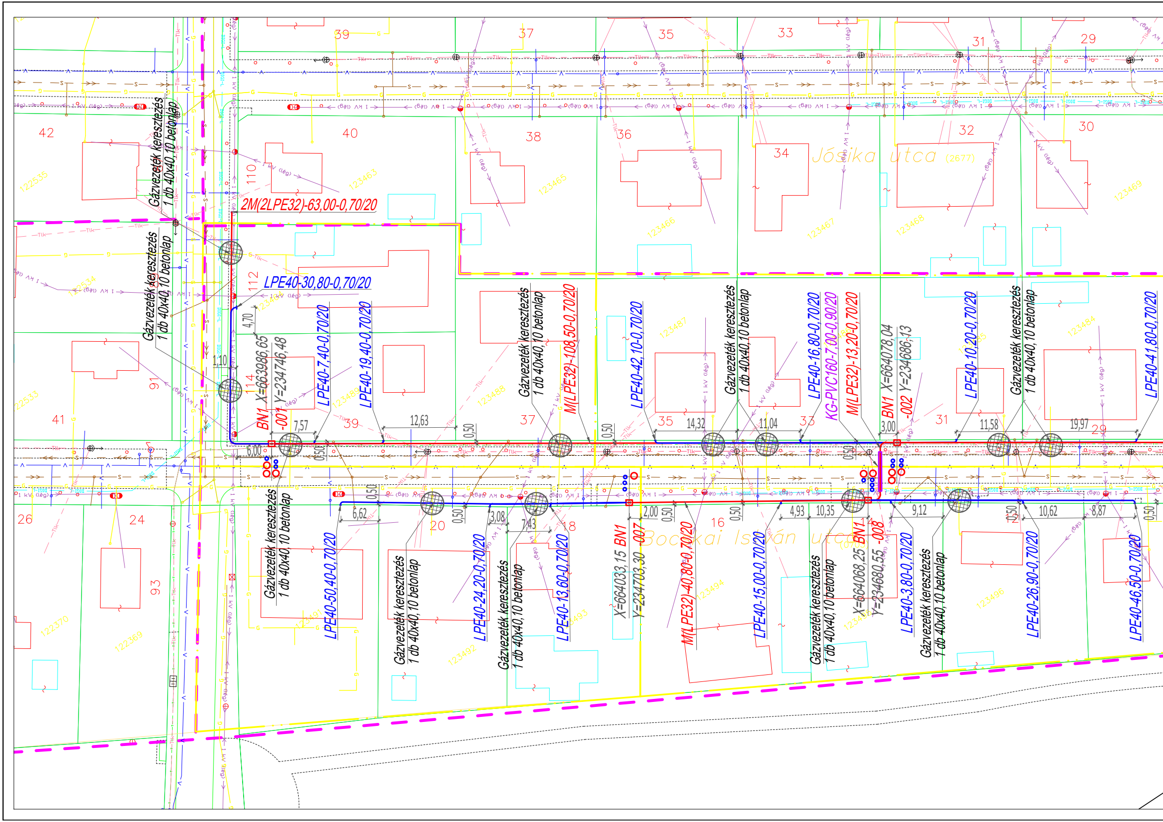
Jósika utca (2677)
Bocskai István utca (0705)
2M(2LPE32)-63,00-0,70/20
LPE40-30,80-0,70/20
LPE40-7,40-0,70/20
LPE40-19,40-0,70/20
M(LPE32)-108,50-0,70/20
LPE40-42,10-0,70/20
LPE40-16,80-0,70/20
KG-PVC160-7,00-0,90/20
M(LPE32)-13,20-0,70/20
LPE40-10,20-0,70/20
LPE40-41,80-0,70/20
LPE40-50,40-0,70/20
LPE40-24,20-0,70/20
LPE40-13,60-0,70/20
M(LPE32)-40,80-0,70/20
LPE40-15,00-0,70/20
LPE40-3,80-0,70/20
LPE40-26,90-0,70/20
LPE40-46,50-0,70/20
BN1 -001 X=663986,65 Y=234746,48
BN1 -002 X=664078,04 Y=234686,13
BN1 -007 X=664033,15 Y=234703,30
BN1 -008 X=664068,25 Y=234680,55
Gázvezeték keresztezés 1 db 40x40,10 betonlap
4,70
1,10
6,00
7,57
0,50
12,63
14,32
11,04
3,00
11,58
19,97
6,62
3,08
7,43
2,00
4,93
10,35
9,12
10,62
8,87
1 kV (lég)
DIGI-L
Tlk
G
S
42
40
38
36
34
32
30
39
37
35
33
31
29
41
91
93
110
112
114
26
24
20
18
16
14
12
122535
122534
122533
123463
123465
123466
123467
123468
123469
123464
123489
123488
123487
123486
123485
123484
122370
122369
123491
123492
123493
123494
123495
123496

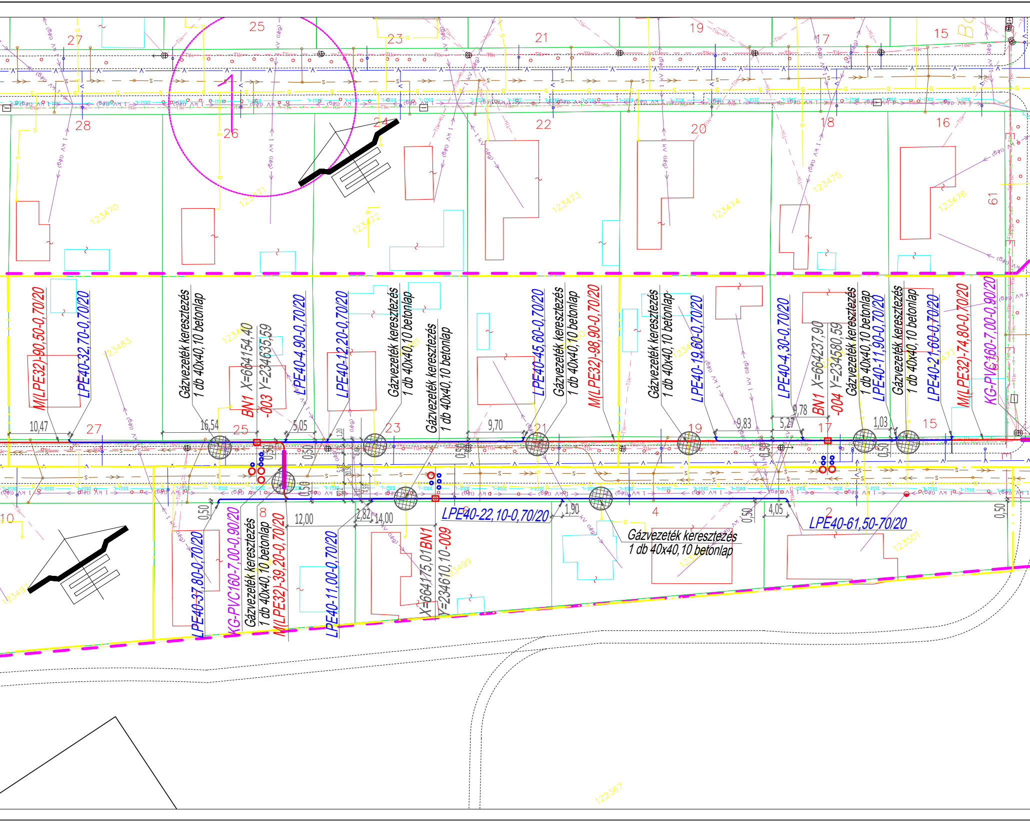
27
25
23
21
19
17
15
28
26
24
22
20
18
16
61
123470
123471
123472
123473
123474
123475
123476
M(LPE32)-90,50-0,70/20
LPE40-32,70-0,70/20
123483
Gázvezeték keresztezés
1 db 40x40,10 betonlap
BN1 X=664154,40
-003 Y=234635,59
LPE40-4,90-0,70/20
LPE40-12,20-0,70/20
Gázvezeték keresztezés
1 db 40x40,10 betonlap
Gázvezeték keresztezés
1 db 40x40,10 betonlap
LPE40-45,60-0,70/20
Gázvezeték keresztezés
1 db 40x40,10 betonlap
M(LPE32)-98,90-0,70/20
Gázvezeték keresztezés
1 db 40x40,10 betonlap
LPE40-19,60-0,70/20
LPE40-4,30-0,70/20
BN1 X=664237,90
-004 Y=234580,59
Gázvezeték keresztezés
1 db 40x40,10 betonlap
LPE40-11,90-0,70/20
Gázvezeték keresztezés
1 db 40x40,10 betonlap
LPE40-21,60-0,70/20
M(LPE32)-74,80-0,70/20
KG-PVC160-7,00-0,90/20
10,47
27
16,54
25
5,05
23
9,70
21
19
9,83
5,29
9,78
17
1,03
15
0,50
0,50
0,50
0,50
0,50
12,00
2,82
14,00
1,90
4,05
0,50
10
8
4
2
LPE40-22,10-0,70/20
LPE40-61,50-70/20
Gázvezeték keresztezés
1 db 40x40,10 betonlap
123501
LPE40-37,80-0,70/20
KG-PVC160-7,00-0,90/20
Gázvezeték keresztezés
1 db 40x40,10 betonlap
M(LPE32)-39,20-0,70/20
LPE40-11,00-0,70/20
X=664175,01 BN1
Y=234610,10-009
123499
123497
122367

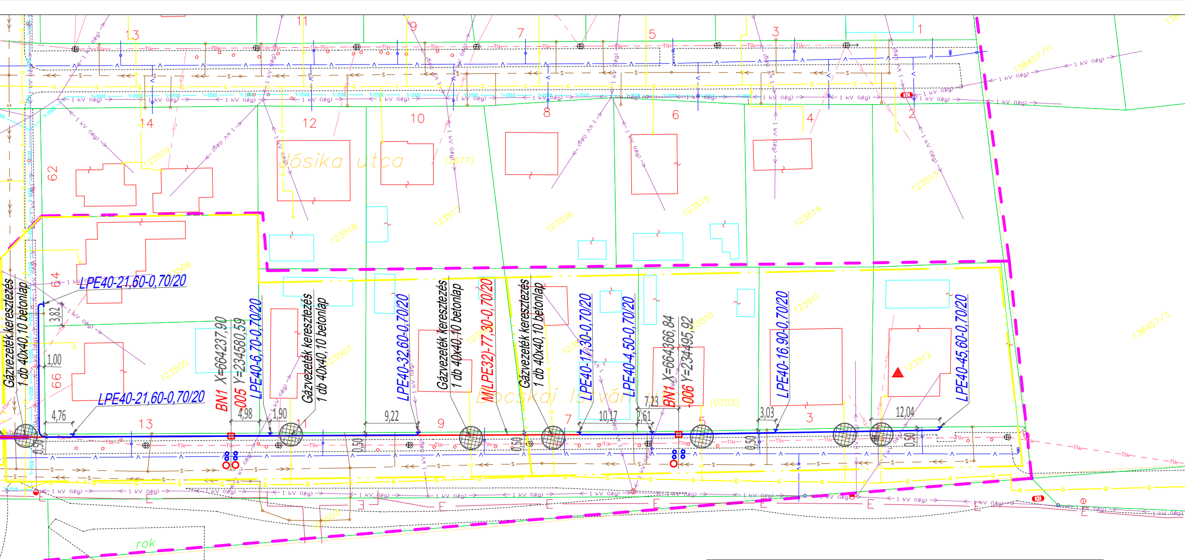
Jósika utca
(2677)
Bocskai István utca
(0703)
rok
Gázvezeték keresztezés 1 db 40x40,10 betonlap
LPE40-21,60-0,70/20
LPE40-21,60-0,70/20
BN1 X=664237,90 Y=234580,59 -005
LPE40-6,70-0,70/20
Gázvezeték keresztezés 1 db 40x40,10 betonlap
LPE40-32,60-0,70/20
Gázvezeték keresztezés 1 db 40x40,10 betonlap
M(LPE32)-77,30-0,70/20
Gázvezeték keresztezés 1 db 40x40,10 betonlap
LPE40-17,30-0,70/20
LPE40-4,50-0,70/20
BN1 X=664366,84 Y=234495,92 -006
LPE40-16,90-0,70/20
LPE40-45,60-0,70/20
3,82
1,00
4,76
4,98
1,90
9,22
10,17
7,23
2,61
3,03
12,04
0,50
1 3
1 4
1 2
1 1
1 0
1 3 (11)
9
8
7
6
5
4
3
2
1
62
64
66
123519
123518
123517
123516
123515
123514
123513
123512
123511
123510
123507
123506
123505
138457/11
138457/3
1 kV (lég)
Tlk
G
S
E

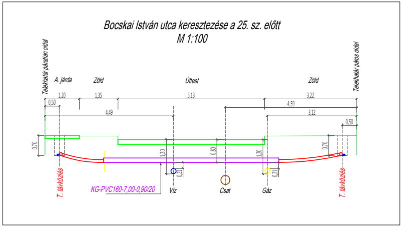
Bocskai István utca keresztezése a 25. sz. előtt
M 1:100
Telekhatár páratlan oldal
A. járda
Zöld
Úttest
Zöld
Telekhatár páros oldal
1,20
1,35
5,13
3,22
0,50
4,49
4,59
3,12
0,50
0,70
1,20
0,80
1,20
0,70
0,21
0,21
T. távközlés
KG-PVC160-7,00-0,90/20
Víz
Csat
Gáz
T. távközlés

JELMAGYARÁZAT

Meglévő közművek

G	Meglévő gázvezeték
V	Meglévő vízvezeték
S	Meglévő szennyvízvezeték - nyomott
KöF	Meglévő elektromos középfeszültségű légkábel
E(KöF)	Meglévő elektromos középfeszültségű földkábel
1 kV (lég)	Meglévő elektromos kisfeszültségű légkábel
E	Meglévő elektromos kisfeszültségű földkábel
KV	Meglévő közvilágítási földkábel
KzV	Meglévő közvilágítási légkábel
T	Meglévő távközlési földkábel (Magyar Telekom)
Tlk	Meglévő távközlési légkábel (Magyar Telekom)
DIGI-L	Meglévő távközlési légkábel (DIGI)
	Meglévő csapadékcsatorna (Budapest Közút)

Tervezett Távközlés

M-46,80-0,70/20	alépítmény alapcső
LPE40-40,20-0,70/20	előfizetői cső, telekhatáron dugózva
BN1 X=???????? -001 Y=????????	BN1 megszakító szekrény
19,33	méretezés
	második szintű osztó határvonal
	tervezési határ

	Ez a terv a Tervező szellemi tulajdona, amely csak a megállapodásban rögzített helyen, egyszeri alkalommal használható fel !			
	TERVEZŐ, KIVITELEZŐ ÉS SZOLGÁLTATÓ KFT. 1141 Budapest, Fogarasi út 75. Tel: +36-20-936-4736, email: maxtel7.kft@upcmail.hu			Dátum: 2020. október 30.
Megbízó:	MMK-HíT Intenzív tervezői képzés			Munkaszám:
Tárgy:	Zárófeladat Budapest, XVII. kerület Bocskai István utca távközlés ellátás kiviteli terve			Rajzméret: 0,40 m² Méretarány: 1:100, 1:500
	Helyszínrajz			Rajzszám: MMK-HíT-001
Rajzoló:	Szerkesztő:	Tervező: ?????????????	Tervellenőr: Füzér Ferenc	Ügyvezető: